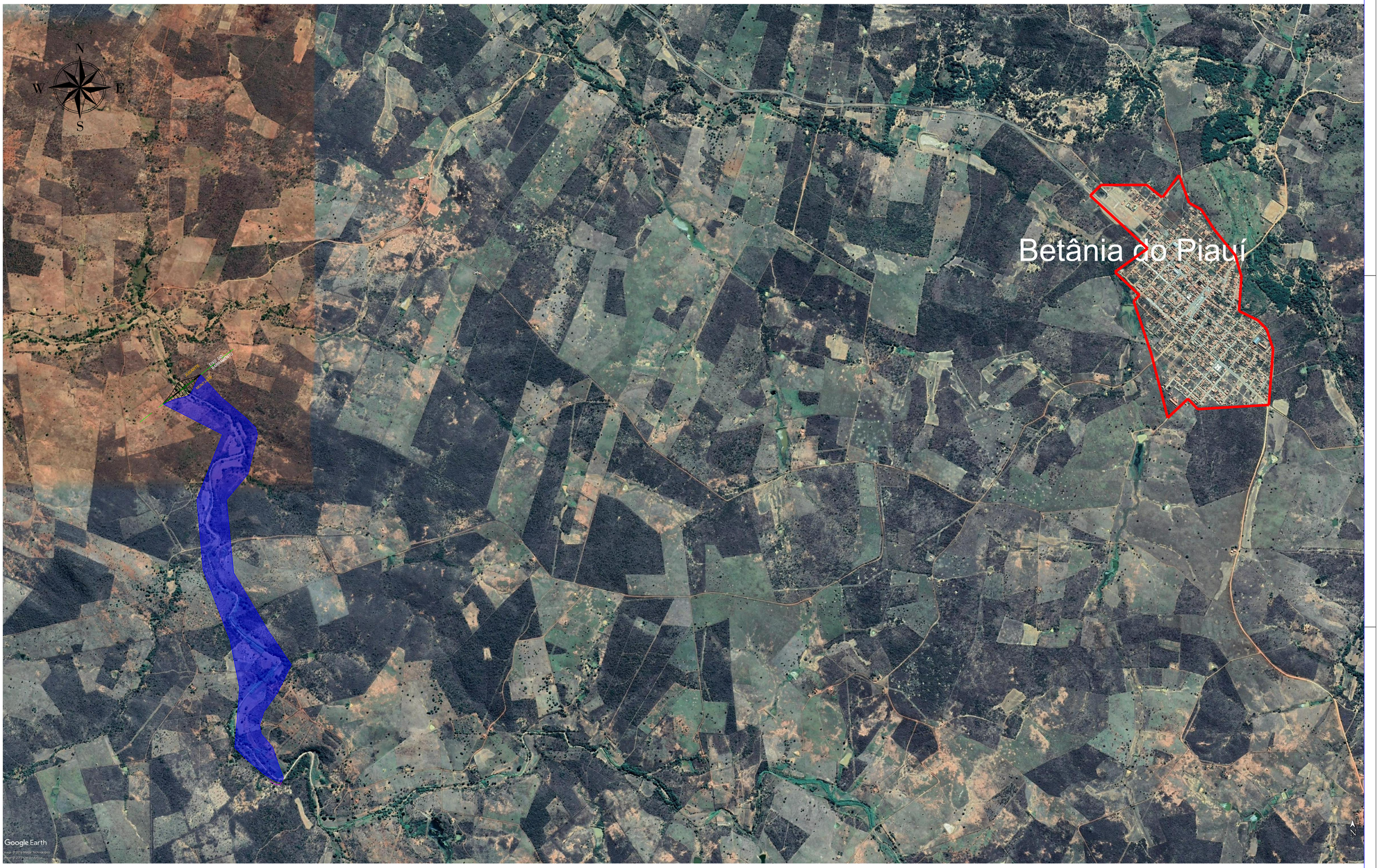

ÁREA DA BACIA HIDRÁULICA

PERÍMETRO URBANO DA CIDADE DE BETÂNIA

MACIÇO DA BARRAGEM

Norbelino Lira de Carvalho
Engenheiro Civil
Registro Nacional (CREA-PI): 1902089391

PREFEITURA MUNICIPAL
BETÂNIA DO PIAUI-PI

PROJETO:
BARRAGEM MADEIRA CORTADA

RESPONSÁVEL TÉCNICO:

PROTOCOLO:

PREFEITO: Fábio de Carvalho Macedo

DES:

DESENHISTA:
FRANCISCO MACHEZAN TAVARES
CEL: 988537607

DESENHO DA PLANTA:
PLANTA DE LOCAÇÃO DO BARRAMENTO

MUNICÍPIO: BETÂNIA DO PIAUI

ESTADO: PIAUI

DATA: SET/2019

ESCALA: SEM ESCALA

PRANCHA: 01/04