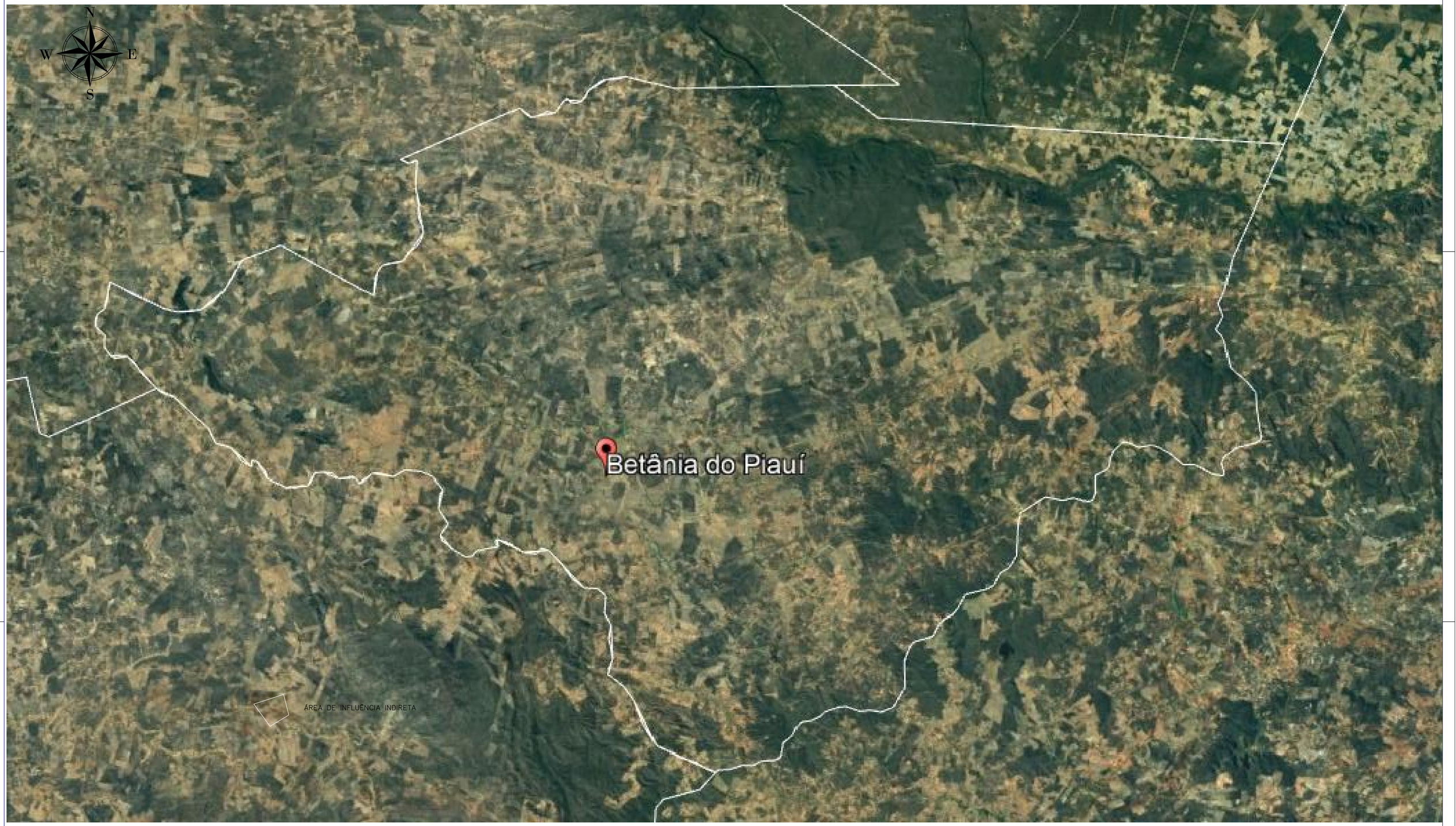

OBS: A ÁREA DE INFLUÊNCIA INDIRETA COMPREENDE A TODA A ÁREA DO MUNICÍPIO

Norbelino Lira de Carvalho
Engenheiro Civil
Registro Nacional (CREA-PI): 1902089391

PREFEITURA MUNICIPAL
BETÂNIA DO PIAUI-PI

PROJETO:
BARRAGEM MADEIRA CORTADA

RESPONSÁVEL TÉCNICO:	PREFEITURA:	DES:
	PREFEITO: Fábio de Carvalho Macedo	DESENHISTA: FRANCISCO MACHEZAN TAVARES CELL: 988537607

DESCRIÇÃO DA PRANCHA:	MUNICÍPIO:	ESTADO:	DATA:	ESCALA:	PRANCHA:
PLANTA DE ÁREA DE INFLUÊNCIA INDIRETA	BETÂNIA DO PIAUI	PIAUI	SET/2019	SEM ESCALA	04/04